



RESOLUCIÓN DE CONSEJO UNIVERSITARIO N° 0086-2025

Arequipa, 17 de febrero de 2025.

VISTO el Oficio N° 0095-2023-VR.AC. del Vicerrectorado Académico, mediante el cual, en atención al Oficio N° 0102-2024-UNSA-DSA de la Dirección de Servicios Académicos, remite los Nuevos Planes de Estudios, revisados por la Comisión Especial de Asesoría Académica y la Dirección de Servicios Académicos; y, aprobados por los Consejos de Facultades.

CONSIDERANDO:

Que, la Universidad Nacional de San Agustín de Arequipa está constituida conforme a la Ley N° 30220, Ley Universitaria, y se rige por sus respectivos estatutos y reglamentos, siendo una comunidad académica orientada a la investigación y a la docencia, que brinda una formación humanista, ética, científica y tecnológica con una clara conciencia de nuestro país como realidad multicultural.

Que, según el artículo 8° de la Ley Universitaria, Ley N° 30220, concordante con el artículo 8° del Estatuto de la UNSA, referente a la autonomía universitaria establece: "(...) *La Universidad se rige con la autonomía inherente a las Universidades y se ejerce de conformidad con lo establecido en la Constitución, la Ley y demás normativas aplicables. Esta autonomía se manifiesta en los siguientes regímenes: 8.1 Normativo, implica la potestad autodeterminativa para la creación de normas internas (Estatuto y Reglamentos) destinadas a regular la institucionalidad universitaria. 8.2 De gobierno, implica la potestad autodeterminativa para estructurar, organizar y conducir la institución universitaria, con atención a su naturaleza, características y necesidades. Es formalmente dependiente del régimen normativo. 8.3. Académico, implica la potestad autodeterminativa para fijar el marco del proceso de enseñanza-aprendizaje dentro de la institución universitaria. Supone el señalamiento de los planes de estudios, programas de investigación, formas de ingreso y de egreso de la institución y otros aspectos académicos. Es formalmente dependiente del régimen normativo y es la expresión más acabada de la razón de ser de la actividad universitaria (...).*" (resaltado propio).

Que, la misión institucional de nuestra Universidad es: "Formar profesionales competentes y éticos, con capacidad para la investigación e innovación generando conocimiento científico, tecnológico y humanístico, contribuyendo al desarrollo sostenible de la región y del país."

Que, asimismo, el numeral 5 del artículo 151 de nuestro Estatuto Universitario vigente, señala como atribuciones del Consejo Universitario: "(...) **Aprobar los planes de estudios (...).**"

Que, mediante Resolución de Consejo Universitario N° 0408-2023, del 01 de setiembre de 2023, se resolvió: "APROBAR el REGLAMENTO - ACTUALIZACIÓN DEL PLAN DE ESTUDIOS de la UNIVERSIDAD NACIONAL DE SAN AGUSTÍN DE AREQUIPA, el mismo que cuenta con (XII) capítulos y (38) artículos y forma parte integrante de la presente Resolución.". El mismo que posteriormente fue modificado con Resolución de Consejo Universitario N° 0549-2024, del 02 de diciembre de 2024.

Que, a su vez, con Resolución de Consejo Universitario N° 0408-2024, del 18 de setiembre de 2024, se resolvió: "1. APROBAR el PLAN DE ESTUDIOS GENERALES 2025 de la Universidad Nacional de San Agustín de Arequipa, que forma parte integrante



de la presente resolución: (...); modificado posteriormente con Resolución de Consejo Universitario N° 0534-2024, del 27 de noviembre de 2024.

Que, mediante el documento del visto, el Vicerrectorado Académico, en atención al Oficio N° 0102-2024-UNSA-DSA de la Dirección de Servicios Académicos, remite los **Nuevos Planes de Estudios**, revisados por la Comisión Especial de Asesoría Académica y la Dirección de Servicios Académicos; y, aprobados por los Consejo de Facultades, respectivamente; para lo cual adjunta:

- Cuadro Resumen de la Evaluación de los Planes de Estudios de las Facultades, Escuelas y Programas. (formato Word).
- Ficha de Evaluación de los Planes de Estudios. (formato Excel).
- Resultados de la Evaluación de los planes de estudio y resoluciones de aprobación por los Consejos de Facultad: (https://drive.google.com/drive/folders/1wNDu9a8idVupnjLxurYx_8w97PHEE6s).
- 56 Planes de Estudio de Facultades (formato PDF).

Al respecto, mediante el referido Oficio N° 0102-2024-UNSA-DSA, la Dirección de Servicios Académicos, hace llegar además las siguientes observaciones:

- Cinco (5) Escuelas Profesionales no presentan prácticas preprofesionales: Ing. Metalúrgica, Ing. Química, Ing. de Industria Alimentaria, Ing. Ambiental e Ing. de Materiales.
- La Escuela de Filosofía no presentó actas de participación de los miembros de la comunidad universitaria, aunque fue aprobado por el Consejo de Facultad. En ese sentido, la Dirección de Escuela solicitó el aplazamiento de la aprobación hasta el mes de marzo.
- El Plan de la Escuela Profesional de Ing. de Minas no fue aprobado por el Consejo de Facultad; por lo cual esta Escuela continuará en el año 2025 con el Plan 2017.

Que, por su parte, el **Consejo Universitario en su sesión del 06 de febrero de 2025**, acordó: **1)** Aprobar los Nuevos Planes de Estudios de la Universidad Nacional de San Agustín de Arequipa, aprobados por los Consejos de Facultad, revisados por la Comisión Especial de Asesoría Académica y por la Dirección de Servicios Académicos, respectivamente, y remitidos por el Vicerrectorado Académico, mediante Oficio N° 0095-2025-VR.AC, que formaran parte integrante de la resolución a emitirse; y **2)** Derogar todas las disposiciones administrativas que se opongan al presente acuerdo.

Por estas consideraciones, estando a lo acordado y conforme a las atribuciones conferidas al Consejo Universitario por la Ley Universitaria N° 30220,

SE RESUELVE:

- 1. APROBAR** los **Nuevos Planes de Estudios de la Universidad Nacional de San Agustín de Arequipa**, aprobados por los Consejos de Facultad, revisados por la Comisión Especial de Asesoría Académica y por la Dirección de Servicios Académicos, respectivamente, y remitidos por el Vicerrectorado Académico, mediante Oficio N° 0095-2025-VR.AC; que forman parte integrante de la presente resolución.
- 2. DEROGAR** todas las disposiciones administrativas que se opongan a la presente resolución.





UNSA

UNIVERSIDAD NACIONAL DE SAN AGUSTÍN DE AREQUIPA

SECRETARÍA
GENERAL

R.C.U. N° 0086-2025

17/02/2025

3. **ENCARGAR** a la **Oficina de Tecnologías de la Información**, en coordinación con la **Oficina de Comunicación e Imagen Institucional**, la publicación de la presente Resolución y de los Nuevos Planes de Estudios de la Universidad Nacional de San Agustín de Arequipa, en el Portal Web Institucional.

REGÍSTRESE, COMUNÍQUESE Y ARCHÍVESE.

DRA. RUTH MARITZA CHIRINOS LAZO
SECRETARIA GENERAL



DR. HUGO JOSE ROJAS FLORES
RECTOR



C.c.: VR.AC., DSA (DUFA), OTI (OUIS), OCII (OUII), Facultades, Escuelas Profesionales, Departamentos Académicos y Archivo (expediente).
Exp N° 1004911-2025
/mjvm

Universidad Nacional de San Agustín de Arequipa

Vicerrectorado Académico

Facultad de Administración

Escuela Profesional de Administración

Programa de Estudios Administración



Plan de Estudios 2025

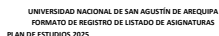

PRIMER AÑO																										
Primer Semestre																										
C	COD.ASIG.	ASIGNATURA	TIPO	POR ROTACION	DPTO. ADSC.	DPTO. ADSC. 2	DPTO. ADSC. 3	CRED.	PRQ.1	PRQ.2	PRQ.3	PRQ.4	PRQ.5	PRQ.6	PRQ.7	PRQ.8	PRQ CRE	HRS. TEOR	HRS. PRAC	HRS. LAB	NUM. SEMANAS	HRS. TEO. SEMEST.	HRS. PRAC. SEMEST.	HRS. SEMEST. TOTAL	ASIGNATURA A CARGO	
D		FUNDAMENTOS DE LA CIENCIA DE LOS DATOS	OBLIGATORIO	NO	ESTADISTICA			2										1	2		16	16	32	48	FACULTAD	
D		FLOSOFIA Y EPISTEMOLOGIA	OBLIGATORIO	NO	FLOSOFIA			2										1	2		16	16	32	48	FACULTAD	
D		LINGUISTICA, COMPRENSION Y REDACCION ACADÉMICA	OBLIGATORIO	NO	LITERATURA Y LINGUISTICA			3										1	4		16	16	64	80	VERA	
D		LOGICA ARGUMENTATIVA	OBLIGATORIO	NO	FLOSOFIA			2										1	2		16	16	32	48	FACULTAD	
D		INTRODUCCION A LA ADMINISTRACION	OBLIGATORIO	NO	ADMINISTRACION			2										1	2		16	16	32	48	FACULTAD	
E		REALIDAD NACIONAL	OBLIGATORIO	NO	HISTORIA GEOGRAFIA Y SOCIOLOGIA			2										1	2		16	16	32	48	VERA	
D		EDUCACION PARA LA SALUD	OBLIGATORIO	NO	CS. DE LA NUTRICION			3										2	2		16	32	32	64	FACULTAD	
G		LIBERAZO (E)	ELECTIVO	NO	ADMINISTRACION			4										2	4		16	32	64	96		
G		BASIC ENGLISH FOR ADMINISTRATOR I (E)	ELECTIVO	NO	LITERATURA Y LINGUISTICA			2										1	2		16	16	32	48		
TOTAL DE CREDITOS POR SEMESTRE CODIFICADOS								22																		
TOPE DE CREDITOS PARA OFERTAR POR SEMESTRE:				OBLIGATORIOS	16	ELECTIVOS		4	TOTAL		20	EL NUMERO DE CREDITOS NO PUEDE SER MENOR DE 18 NI MAYOR A 24, QUE NO HAYA MUCHA DIFERENCIA ENTRE LOS SEMESTRES														
Segundo Semestre																										
C	COD.ASIG.	ASIGNATURA	TIPO	POR ROTACION	DPTO. ADSC.	DPTO. ADSC. 2	DPTO. ADSC. 3	CRED.	PRQ.1	PRQ.2	PRQ.3	PRQ.4	PRQ.5	PRQ.6	PRQ.7	PRQ.8	PRQ CRE	HRS. TEOR	HRS. PRAC	HRS. LAB	NUM. SEMANAS	HRS. TEO. SEMEST.	HRS. PRAC. SEMEST.	HRS. SEMEST. TOTAL	ASIGNATURA A CARGO	
F		ESTADISTICA INFERENCIAL	OBLIGATORIO	NO	ADMINISTRACION			4										2	4		16	32	64	96		
D		METODOLOGIA DEL TRABAJO ACADÉMICO	OBLIGATORIO	NO	EDUCACION	FILOSOFIA		2										0	4		16	0	64	64	VERA	
D		FUNDAMENTOS DE LA MATEMATICA	OBLIGATORIO	NO	MATEMATICAS			3										1	4		16	16	64	80	VERA	
E		HISTORIA CONTEMPORANEA	OBLIGATORIO	NO	HISTORIA GEOGRAFIA Y ANTROPOLOGIA			2										1	2		16	16	32	48	FACULTAD	
F		ADMINISTRACION	OBLIGATORIO	NO	ADMINISTRACION			5										4	2		16	64	32	96		
E		POLITICAS PUBLICAS Y ANTECOMUNICACION	OBLIGATORIO	NO	DERECHO PUBLICO			2										1	2		16	16	32	48	FACULTAD	
E		DESARROLLO EMOCIONAL, GESTION DE CONDUCTAS Y LIDERANZO	OBLIGATORIO	NO	PSICOLOGIA			2										1	2		16	16	32	48	FACULTAD	
G		VENTAS (E)	ELECTIVO	NO	ADMINISTRACION			4										2	4		16	32	64	96		
G		BASIC ENGLISH FOR ADMINISTRATOR II (E)	ELECTIVO	NO	LITERATURA Y LINGUISTICA			2										1	2		16	16	32	48		
TOTAL DE CREDITOS POR SEMESTRE CODIFICADOS								26																		
TOPE DE CREDITOS PARA OFERTAR POR SEMESTRE:				OBLIGATORIOS	20	ELECTIVOS		4	TOTAL		24	EL NUMERO DE CREDITOS NO PUEDE SER MENOR DE 18 NI MAYOR A 24, QUE NO HAYA MUCHA DIFERENCIA ENTRE LOS SEMESTRES														
SEGUNDO AÑO																										
Primer Semestre																										
C	COD.ASIG.	ASIGNATURA	TIPO	POR ROTACION	DPTO. ADSC.	DPTO. ADSC. 2	DPTO. ADSC. 3	CRED.	PRQ.1	PRQ.2	PRQ.3	PRQ.4	PRQ.5	PRQ.6	PRQ.7	PRQ.8	PRQ CRE	HRS. TEOR	HRS. PRAC	HRS. LAB	NUM. SEMANAS	HRS. TEO. SEMEST.	HRS. PRAC. SEMEST.	HRS. SEMEST. TOTAL	ASIGNATURA A CARGO	
D		INFORMATICA BASICA	OBLIGATORIO	NO	ING.SISTEMAS E INFORMATICA			2										40	1	2		16	16	32	48	FACULTAD
F		MARKETING	OBLIGATORIO	NO	ADMINISTRACION			3										40	2		16	32	32	64	FACULTAD	
F		CONTABILIDAD GENERAL	OBLIGATORIO	NO	CONTABILIDAD	ADMINISTRACION		2										40	1	2		16	16	32	48	
F		INVESTIGACION DE OPERACIONES	OBLIGATORIO	NO	CONTABILIDAD			4										40	2	4		16	32	64	96	
F		DISENO DE ORGANIZACION Y PROCESOS	OBLIGATORIO	NO	ADMINISTRACION			3										40	2	2		16	32	32	64	
E		ECOLOGIA Y CONSERVACION AMBIENTAL	OBLIGATORIO	NO	BIOLOGIA			3										40	2	2		16	32	32	64	VERA
F		MICROECONOMIA	OBLIGATORIO	NO	ADMINISTRACION	ECONOMIA		5										40	2	6		16	32	96	128	
G		INTELIGENCIA ARTIFICIAL	OBLIGATORIO	NO	ADMINISTRACION			2										40	0	4		16	0	64	64	
TOTAL DE CREDITOS POR SEMESTRE CODIFICADOS								24																		
TOPE DE CREDITOS PARA OFERTAR POR SEMESTRE:				OBLIGATORIOS	24	ELECTIVOS		0	TOTAL		24	EL NUMERO DE CREDITOS NO PUEDE SER MENOR DE 18 NI MAYOR A 24, QUE NO HAYA MUCHA DIFERENCIA ENTRE LOS SEMESTRES														
Segundo Semestre																										
C	COD.ASIG.	ASIGNATURA	TIPO	POR ROTACION	DPTO. ADSC.	DPTO. ADSC. 2	DPTO. ADSC. 3	CRED.	PRQ.1	PRQ.2	PRQ.3	PRQ.4	PRQ.5	PRQ.6	PRQ.7	PRQ.8	PRQ CRE	HRS. TEOR	HRS. PRAC	HRS. LAB	NUM. SEMANAS	HRS. TEO. SEMEST.	HRS. PRAC. SEMEST.	HRS. SEMEST. TOTAL	ASIGNATURA A CARGO	
F		HABILIDADES DIGITALES	OBLIGATORIO	NO	ADMINISTRACION			3										67	1	4		16	16	64	80	
F		MARKETING SECTORIAL Y DE SERVICIOS	OBLIGATORIO	NO	ADMINISTRACION			2	MARKETING									67	1	2		16	16	32	48	
F		MATEMATICA FINANCIERA PARA ADMINISTRACION	OBLIGATORIO	NO	ADMINISTRACION			4										67	2	4		16	32	64	96	
F		TEORIA DE SECCIONES	OBLIGATORIO	NO	ADMINISTRACION			4										67	2	4		16	32	64	96	
F		LEGISLACION EMPRESARIAL	OBLIGATORIO	NO	ADMINISTRACION	DERECHO PRIVADO		4										67	2	4		16	32	64	96	
E		CIUDADANIA E INTERCULTURALIDAD	OBLIGATORIO	NO	HISTORIA GEOGRAFIA Y ANTROPOLOGIA	SOCIOLOGIA	DERECHO PRIVADO	2										67	1	2		16	16	32	48	VERA
F		MACROECONOMIA	OBLIGATORIO	NO	ADMINISTRACION	ECONOMIA		5	MICROECONOMIA									67	2	6		16	32	96	128	
TOTAL DE CREDITOS POR SEMESTRE CODIFICADOS								24																		
TOPE DE CREDITOS PARA OFERTAR POR SEMESTRE:				OBLIGATORIOS	24	ELECTIVOS		0	TOTAL		24	EL NUMERO DE CREDITOS NO PUEDE SER MENOR DE 18 NI MAYOR A 24, QUE NO HAYA MUCHA DIFERENCIA ENTRE LOS SEMESTRES														
TERCER AÑO																										
Primer Semestre																										

C	COD.ASIG.	ASIGNATURA	TIPO	POR ROTACION	DPTO. ADSC.	DPTO. ADSC. 2	DPTO. ADSC. 3	CRED.	PRQ.1	PRQ.2	PRQ.3	PRQ.4	PRQ.5	PRQ.6	PRQ.7	PRQ.8	PRQ CRE	HRS. TEOR	HRS. PRAC	HRS. LAB	NUM. SEMANAS	HRS. TEO. SEMEST.	HRS. PRAC. SEMEST.	HRS. SEMEST. TOTAL	ASIGNATURA A CARGO
F		TALLER DE EMPLEABILIDAD	OBLIGATORIO	NO	ADMINISTRACION			3									92	1	4		16	16	64	80	
F		INVESTIGACION DE MERCADOS	OBLIGATORIO	NO	ADMINISTRACION			4									92	2	4		16	32	64	96	
F		ADMINISTRACION FINANCIERA I	OBLIGATORIO	NO	ADMINISTRACION			4									92	2	4		16	32	64	96	
F		SUPPLY CHAIN MANAGEMENT I	OBLIGATORIO	NO	ADMINISTRACION			4									92	2	4		16	32	64	96	
F		RECURSOS HUMANOS	OBLIGATORIO	NO	ADMINISTRACION			4									92	2	4		16	32	64	96	
G		CONTROL DE GESTION (E)	ELECTIVO	NO	ADMINISTRACION			4										2	4		16	32	64	96	
G		MODELOS DE NEGOCIOS (E)	ELECTIVO	NO	ADMINISTRACION			3										2	2		16	32	32	64	
TOTAL DE CREDITOS POR SEMESTRE CODIFICADOS								26																	

TOPE DE CREDITOS PARA OFERTAR POR SEMESTRE:	OBLIGATORIOS	19	ELECTIVOS	3	TOTAL	22	EL NUMERO DE CREDITOS NO PUEDE SER MENOR DE 18 NI MAYOR A 24, QUE NO HAYA MUCHA DIFERENCIA ENTRE LOS SEMESTRES																		
---	--------------	----	-----------	---	-------	----	--	--	--	--	--	--	--	--	--	--	--	--	--	--	--	--	--	--	--

Segundo Semestre

C	COD.ASIG.	ASIGNATURA	TIPO	POR ROTACION	DPTO. ADSC.	DPTO. ADSC. 2	DPTO. ADSC. 3	CRED.	PRQ.1	PRQ.2	PRQ.3	PRQ.4	PRQ.5	PRQ.6	PRQ.7	PRQ.8	PRQ CRE	HRS. TEOR	HRS. PRAC	HRS. LAB	NUM. SEMANAS	HRS. TEO. SEMEST.	HRS. PRAC. SEMEST.	HRS. SEMEST. TOTAL	ASIGNATURA A CARGO
F		MARKETING ESTRATEGICO	OBLIGATORIO	NO	ADMINISTRACION			3									114	2	2		16	32	32	64	
F		ADMINISTRACION FINANCIERA II	OBLIGATORIO	NO	ADMINISTRACION			4									114	2	4		16	32	64	96	
F		SUPPLY CHAIN MANAGEMENT II	OBLIGATORIO	NO	ADMINISTRACION			4									114	2	4		16	32	64	96	
F		LEGISLACION LABORAL	OBLIGATORIO	NO	ADMINISTRACION			4									114	2	4		16	32	64	96	
F		ADMINISTRACION TRIBUTARIA	OBLIGATORIO	NO	ADMINISTRACION			4									114	2	4		16	32	64	96	
G		PROPIEDAD INTELECTUAL (E)	ELECTIVO	NO	ADMINISTRACION			3										2	2		16	32	32	64	
G		COMPORTAMIENTO DEL CONSUMIDOR (E)	ELECTIVO	NO	ADMINISTRACION			3										2	2		16	32	32	64	
TOTAL DE CREDITOS POR SEMESTRE CODIFICADOS								25																	

TOPE DE CREDITOS PARA OFERTAR POR SEMESTRE:	OBLIGATORIOS	19	ELECTIVOS	3	TOTAL	22	EL NUMERO DE CREDITOS NO PUEDE SER MENOR DE 18 NI MAYOR A 24, QUE NO HAYA MUCHA DIFERENCIA ENTRE LOS SEMESTRES																		
---	--------------	----	-----------	---	-------	----	--	--	--	--	--	--	--	--	--	--	--	--	--	--	--	--	--	--	--

CUARTO AÑO

Primer Semestre

C	COD.ASIG.	ASIGNATURA	TIPO	POR ROTACION	DPTO. ADSC.	DPTO. ADSC. 2	DPTO. ADSC. 3	CRED.	PRQ.1	PRQ.2	PRQ.3	PRQ.4	PRQ.5	PRQ.6	PRQ.7	PRQ.8	PRQ CRE	HRS. TEOR	HRS. PRAC	HRS. LAB	NUM. SEMANAS	HRS. TEO. SEMEST.	HRS. PRAC. SEMEST.	HRS. SEMEST. TOTAL	ASIGNATURA A CARGO
F		TRABAJO DE INVESTIGACION I	OBLIGATORIO	NO	ADMINISTRACION			2									136	1	2		16	16	32	48	
F		HERRAMIENTAS DE GESTION	OBLIGATORIO	NO	ADMINISTRACION			4									136	2	4		16	32	64	96	
F		FINANZAS INTERNACIONALES Y MERCADO DE CAPITALES	OBLIGATORIO	NO	ADMINISTRACION			4									136	2	4		16	32	64	96	
F		SUPPLY CHAIN MANAGEMENT III	OBLIGATORIO	NO	ADMINISTRACION			4									136	2	4		16	32	64	96	
F		COMPORTAMIENTO ORGANIZACIONAL	OBLIGATORIO	NO	ADMINISTRACION			4									136	2	4		16	32	64	96	
G		GERENCIA DE ESTADO	OBLIGATORIO	NO	ADMINISTRACION			3									136	2	2		16	32	32	64	
D		INGLES I	OBLIGATORIO	NO	LITERATURA Y LINGUISTICA			3									136	2	2		16	32	32	64	FACULTAD
TOTAL DE CREDITOS POR SEMESTRE CODIFICADOS								24																	

TOPE DE CREDITOS PARA OFERTAR POR SEMESTRE:	OBLIGATORIOS	24	ELECTIVOS	0	TOTAL	24	EL NUMERO DE CREDITOS NO PUEDE SER MENOR DE 18 NI MAYOR A 24, QUE NO HAYA MUCHA DIFERENCIA ENTRE LOS SEMESTRES																		
---	--------------	----	-----------	---	-------	----	--	--	--	--	--	--	--	--	--	--	--	--	--	--	--	--	--	--	--

Segundo Semestre

C	COD.ASIG.	ASIGNATURA	TIPO	POR ROTACION	DPTO. ADSC.	DPTO. ADSC. 2	DPTO. ADSC. 3	CRED.	PRQ.1	PRQ.2	PRQ.3	PRQ.4	PRQ.5	PRQ.6	PRQ.7	PRQ.8	PRQ CRE	HRS. TEOR	HRS. PRAC	HRS. LAB	NUM. SEMANAS	HRS. TEO. SEMEST.	HRS. PRAC. SEMEST.	HRS. SEMEST. TOTAL	ASIGNATURA A CARGO
F		TRABAJO DE INVESTIGACION II	OBLIGATORIO	NO	ADMINISTRACION			3									161	1	4		16	16	64	80	
G		AUDITORIA DE GESTION	OBLIGATORIO	NO	ADMINISTRACION			3									161	2	2		16	32	32	64	
G		COMERCIO EXTERIOR	OBLIGATORIO	NO	ADMINISTRACION			3									161	2	2		16	32	32	64	
E		ETICA GENERAL Y DEONTOS LOGIA	OBLIGATORIO	NO	FLOSOFIA			2									161	1	2		16	16	32	48	VBA
G		GESTION REGIONAL Y MUNICIPAL	OBLIGATORIO	NO	ADMINISTRACION			3									161	2	2		16	32	32	64	
D		INGLES II	OBLIGATORIO	NO	LITERATURA Y LINGUISTICA			3									161	2	2		16	32	32	64	FACULTAD
G		HABILIDADES GERENCIALES (E)	ELECTIVO	NO	ADMINISTRACION			3										1	4		16	16	64	80	
G		GERENCIA DE CALIDAD (E)	ELECTIVO	NO	ADMINISTRACION			3										2	2		16	32	32	64	
TOTAL DE CREDITOS POR SEMESTRE CODIFICADOS								23																	

TOPE DE CREDITOS PARA OFERTAR POR SEMESTRE:	OBLIGATORIOS	17	ELECTIVOS	3	TOTAL	20	EL NUMERO DE CREDITOS NO PUEDE SER MENOR DE 18 NI MAYOR A 24, QUE NO HAYA MUCHA DIFERENCIA ENTRE LOS SEMESTRES																		
---	--------------	----	-----------	---	-------	----	--	--	--	--	--	--	--	--	--	--	--	--	--	--	--	--	--	--	--

QUINTO AÑO

Primer Semestre

C	COD.ASIG.	ASIGNATURA	TIPO	POR ROTACION	DPTO. ADSC.	DPTO. ADSC. 2	DPTO. ADSC. 3	CRED.	PRQ.1	PRQ.2	PRQ.3	PRQ.4	PRQ.5	PRQ.6	PRQ.7	PRQ.8	PRQ CRE	HRS. TEOR	HRS. PRAC	HRS. LAB	NUM. SEMANAS	HRS. TEO. SEMEST.	HRS. PRAC. SEMEST.	HRS. SEMEST. TOTAL	ASIGNATURA A CARGO
F		TRABAJO DE INVESTIGACION III	OBLIGATORIO	NO	ADMINISTRACION			4									180	1	6		16	16	96	112	
F		TALLER DE PROYECTO Y PLANES DE NEGOCIO I	OBLIGATORIO	NO	ADMINISTRACION			5									180	1	8		16	16	128	144	
F		PRACTICAS PRE PROFESIONALES I	OBLIGATORIO	NO	ADMINISTRACION			4									180	0	8		16	0	128	128	
F		TALLER DE CREATIVIDAD E INNOVACION PARA EL	OBLIGATORIO	NO	ADMINISTRACION			3									180	1	4		16	16	64	80	
G		GESTION DE RIESGO (E)	ELECTIVO	NO	ADMINISTRACION			3										2	2		16	32	32	64	
G		SIMULADOR DE GERENCIA ESTRATEGICA (E)	ELECTIVO	NO	ADMINISTRACION			3										1	4		16	16	64	80	
TOTAL DE CREDITOS POR SEMESTRE CODIFICADOS								22																	

TOPE DE CREDITOS PARA OFERTAR POR SEMESTRE:	OBLIGATORIOS	16	ELECTIVOS EXIGIDOS	3	TOTAL	19	EL NUMERO DE CREDITOS NO PUEDE SER MENOR DE 18 NI MAYOR A 24, QUE NO HAYA MUCHA DIFERENCIA ENTRE LOS SEMESTRES																		
---	--------------	----	--------------------	---	-------	----	--	--	--	--	--	--	--	--	--	--	--	--	--	--	--	--	--	--	--

Segundo Semestre

C	COD.ASIG.	ASIGNATURA	TIPO	POR ROTACION	DPTO. ADSC.	DPTO. ADSC. 2	DPTO. ADSC. 3	CRED.	PRQ.1	PRQ.2	PRQ.3	PRQ.4	PRQ.5	PRQ.6	PRQ.7	PRQ.8	PRQ CRE	HRS. TEOR	HRS. PRAC	HRS. LAB	NUM. SEMANAS	HRS. TEO. SEMEST.	HRS. PRAC. SEMEST.	HRS. SEMEST. TOTAL	ASIGNATURA A CARGO
F		TRABAJO DE INVESTIGACION IV	OBLIGATORIO	NO	ADMINISTRACION			4									196	1	6		16	16	96	112	

F		TALLER DE PROYECTO Y PLANES DE NEGOCIO I	OBLIGATORIO	NO	ADMINISTRACION			5	TALLER DE PROYECTO Y PLANES DE NEGOCIO I								196	1	8		16	16	128	144	
F		PRACTICAS PRE PROFESIONALES II	OBLIGATORIO	NO	ADMINISTRACION			4	PRACTICAS PRE PROFESIONALES I								196	0	8		16	0	128	128	
F		TALLER DE METODOLOGIAS AGILES PARA EL EMPRENDIMIENTO	OBLIGATORIO	NO	ADMINISTRACION			4	TALLER DE CREATIVIDAD E INNOVACION PARA EL EMPRENDIMIENTO								196	1	6		16	16	96	112	
G		DIRECCION DE PROYECTOS	OBLIGATORIO	NO	ADMINISTRACION			3									196	2	2		16	32	32	64	
G		HOMOLOGACION EMPRESARIAL III	ELECTIVO	NO	ADMINISTRACION			3										2	2		16	32	32	64	
TOTAL DE CREDITOS POR SEMESTRE CODIFICADOS																									
TOPE DE CREDITOS PARA OFERTAR POR SEMESTRE:									EL NUMERO DE CREDITOS NO PUEDE SER MENOR DE 18 NI MAYOR A 24, QUE NO HAYA MUCHA DIFERENCIA ENTRE LOS SEMESTRES																

* Se ha agregado la columna "2" en diferencia del Anexo 3 anterior.
** Para agregar mas filas al formato debe de comunicarse con el numero de celular 958300565

Componentes	os Codificados Asig.	os Codificados Asig.	ad de Créditos Codific	os Asig. Oblig. para	os Asig. Elect. para	Créditos para Egresar
Est.Gen.: Capacitados	27	0	27	27	0	27
Est.Gen.: Form.Huma	15	0	15	15	0	15
Estudios Especificos (I	140	0	140	140	0	140
Estudios de Especialid	17	40	57	17	23	40
			239	0		
					222	

CURSO A CARGO DE	CANTIDAD	CREDITOS
VBA	7	17
FAULTAD	11	25

RESUMEN DE TOPE DE CREDITOS PARA OFERTAR POR SEMESTRE				
AÑO ACADÉMICO	SEMESTRE	OBLIGATORIOS	ELECTIVOS	CREDITOS
		16	4	20
1	PRIMER			
1	SEGUNDO	20	4	24
2	PRIMER	24	0	24
2	SEGUNDO	24	0	24
3	PRIMER	19	3	22
3	SEGUNDO	19	3	22
4	PRIMER	24	0	24
4	SEGUNDO	17	3	20
5	PRIMER	16	3	19
5	SEGUNDO	20	3	23
		199	23	222

ASIGNATURA CAPSTONE			
N°	NOMBRE	AÑO ACAD.	SEMESTRE
1	TRABAJO DE INVESTIGACIÓN IV	QUINTO	X
2	TALLER DE PROYECTO Y PLANES DE NEGOCIO	QUINTO	X
3	PRACTICAS PRE PROFESIONALES I	QUINTO	X
4	TALLER DE METODOLOGIAS AGILES PARA EL	QUINTO	X

ASIGNATURA ESPJO			
N°	NOMBRE	AÑO ACAD.	SEMESTRE
1			
2			
3			

CREDITOS EXTRACURRICULARES	4
----------------------------	---



PARA REGISTRO DE MATRICULA EN EL SISACAD PLAN DE ESTUDIOS	TOPE
INVICTOS	30
PRIMERA MATRICULA	30
SEGUNDA MATRICULA	24
TERCERA MATRICULA	24
CUARTA MATRICULA	24

Escuela Profesional de Administración

Malla Curricular 2025

I	II	III	IV	V	VI	VII	VIII	IX	X
Fundamentos de la ciencia de los datos	Estadística Inferencial	Informática básica	Habilidades digitales	Taller de empleabilidad		Trabajo de investigación I	Trabajo de investigación II	Trabajo de investigación III	Trabajo de investigación IV
Filosofía y epistemología	Metodología del trabajo académico	Marketing	Marketing sectorial y de servicios	Investigación de mercados	Marketing estratégico	Herramientas de Gestión	Auditoría de gestión	Taller de proyecto y planes de negocio I	Taller de proyecto y planes de negocio II
Lingüística, comprensión y redacción académico científico	Fundamentos de la matemática	Contabilidad general	Matemática financiera para administración	Administración financiera I	Administración financiera II	Finanzas internacionales y mercado de capitales	Comercio Exterior	Prácticas pre profesionales I	Prácticas pre profesionales II
Lógica argumentativa	Historia Contemporánea	Investigación de operaciones	Teoría de decisiones	Supply Chain Management I	Supply Chain Management II	Supply Chain Management III	Ética general y deontología	Taller de creatividad e innovación para el emprendimiento	Taller de metodologías ágiles para el emprendimiento
Introducción a la administración	Administración	Diseño de organización y procesos	Legislación empresarial	Recursos Humanos	Legislación laboral	Comportamiento organizacional			Dirección de proyectos
Realidad nacional	Políticas públicas y anticorrupción	Ecología y conservación ambiental	Ciudadanía e interculturalidad		Administración tributaria	Gerencia de estado	Gestión Regional y Municipal		
Educación para la salud	Desarrollo emocional, gestión de conflictos y liderazgo	Microeconomía	Macroeconomía			Inglés I	Inglés II		
Liderazgo (E)	Ventas (E)	Inteligencia artificial		Control de gestión (E)	Propiedad intelectual (E)		Habilidades gerenciales (E)	Gestión de riesgos (E)	Homologación empresarial (E)
Basic english for administrator I (E)	Basic english for administrator II (E)			Modelos de negocio (E)	Comportamiento del consumidor (E)		Gerencia de la calidad (E)	Simulador de gerencia estratégica (E)	

Escuela Profesional de Administración

Malla curricular 2025 – Tipo de Asignatura

I	II	III	IV	V	VI	VII	VIII	IX	X
Fundamentos de la ciencia de los datos	Estadística Inferencial	Informática básica	Habilidades digitales	Taller de empleabilidad		Trabajo de investigación I	Trabajo de investigación II	Trabajo de investigación III	Trabajo de investigación IV
Filosofía y epistemología	Metodología del trabajo académico	Marketing	Marketing sectorial y de servicios	Investigación de mercados	Marketing estratégico	Herramientas de Gestión	Auditoría de gestión	Taller de proyecto y planes de negocio I	Taller de proyecto y planes de negocio II
Lingüística, comprensión y redacción académico científico	Fundamentos de la matemática	Contabilidad general	Matemática financiera para administración	Administración financiera I	Administración financiera II	Finanzas internacionales y mercado de capitales	Comercio Exterior	Prácticas pre profesionales I	Prácticas pre profesionales II
Lógica argumentativa	Historia Contemporánea	Investigación de operaciones	Teoría de decisiones	Supply Chain Management I	Supply Chain Management II	Supply Chain Management III	Ética general y deontología	Taller de creatividad e innovación para el emprendimiento	Taller de metodologías ágiles para el emprendimiento
Introducción a la administración	Administración	Diseño de organización y procesos	Legislación empresarial	Recursos Humanos	Legislación laboral	Comportamiento organizacional			Dirección de proyectos
Realidad nacional	Políticas públicas y anticorrupción	Ecología y conservación ambiental	Ciudadanía e interculturalidad		Administración tributaria	Gerencia de estado	Gestión Regional y Municipal		
Educación para la salud	Desarrollo emocional, gestión de conflictos y liderazgo	Microeconomía	Macroeconomía			Inglés I	Inglés II		
Liderazgo (E)	Ventas (E)	Inteligencia artificial		Control de gestión (E)	Propiedad intelectual (E)		Habilidades gerenciales (E)	Gestión de riesgos (E)	Homologación empresarial (E)
Basic english for administrator I (E)	Basic english for administrator II (E)			Modelos de negocio (E)	Comportamiento del consumidor (E)		Gerencia de la calidad (E)	Simulador de gerencia estratégica (E)	

	Estudios generales		Estudios específicos		Estudios de especialidad o prácticas preprofesionales
--	--------------------	--	----------------------	--	---

Escuela Profesional de Administración

Malla curricular 2025 – Secciones

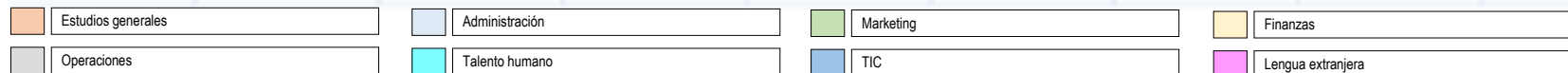
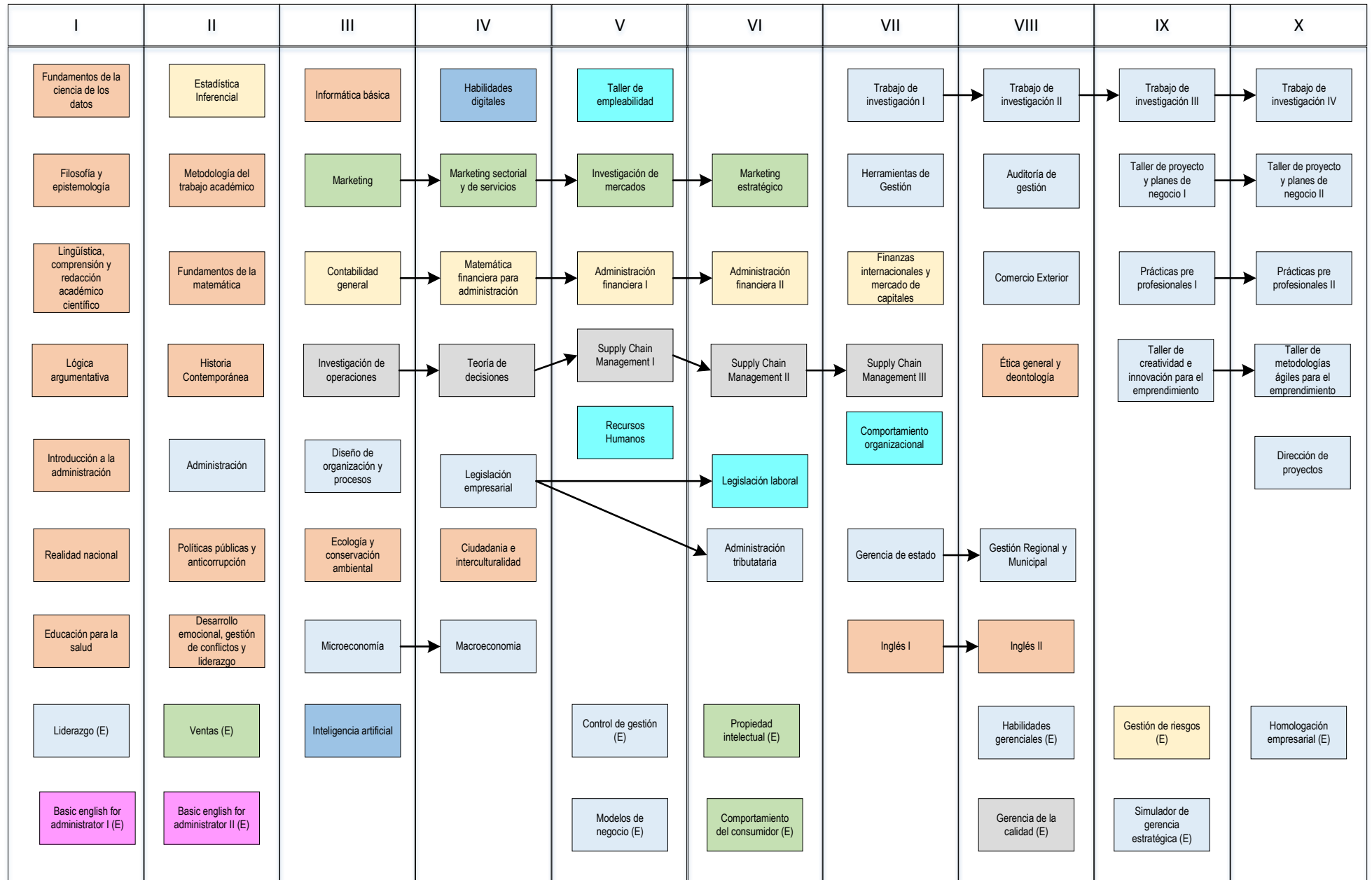

EQUIVALENCIAS FACULTAD DE: ADMINISTRACIÓN				ESCUELA DE: ADMINISTRACIÓN				PROGRAMA DE: ADMINISTRACIÓN							
PRIMER AÑO - PRIMER SEMESTRE															
PLAN VIGENTE AÑO 2025				PLAN ANTERIOR AÑO 2017				PLAN ANTERIOR AÑO 2010				PLAN ANTERIOR AÑO 2006			
Componente	Código de asignatura	Asignatura	Créditos	Componente	Código de asignatura	Asignatura	Créditos	Componente	Código de asignatura	Asignatura	Créditos	Componente	Código de asignatura	Asignatura	Créditos
D	2501102	FILOSOFÍA Y EPISTEMOLOGÍA	2	E	1701101	FILOSOFIA Y LOGICA	2	A	1001103	FILOSOFIA	4	A	0601106	FILOSOFIA ADMINISTRATIVA	4
D	2501103	LINGÜÍSTICA, COMPRENSIÓN Y REDACCIÓN ACADÉMICA	3	D	1701102	COMUNICACION INTEGRAL	3	A	1001102	LENGUAJE Y ORATORIA	4	A	0601102	LENGUA ESPAÑOLA	3
E	2501106	REALIDAD NACIONAL	2	E	1701104	REALIDAD NACIONAL	2	A	1001208	GEOPOLITICA Y REALIDAD NACIONAL	4	A	0601207	REALIDAD NACIONAL	3
D	2501105	INTRODUCCIÓN A LA ADMINISTRACIÓN	2	D	1701106	INTRODUCCION A LA ADMINISTRACION	4	A	1001105	ADMINISTRACION I	5	A	0601212	ADMINISTRACION GENERAL	4
D	2501212	FUNDAMENTOS DE LA MATEMÁTICA	3	D	1701107	MATEMATICA I	4	A	1001104	MATEMATICA I	4	A	0601103	CALCULO DE UNA VARIABLE	4
D	2501211	METODOLOGÍA DEL TRABAJO ACADÉMICO	2	D	1701217 y 1701103	INTRODUCCION A LA METODOLOGIA DE LA INVESTIGACION CIENTIFICA	3	A	1001206	METODOLOGIA DE LA INVESTIGACION esta asignatura ya tiene	4	A	0601101	METODOLOGIA Y PRACTICA DE INVESTIGACION CIENTIFICA tambien registra la equivalencia	3
PRIMER AÑO - SEGUNDO SEMESTRE falta completar las equivalencias del segundo semestre tiene mas asignaturas															
PLAN VIGENTE AÑO 2025				PLAN ANTERIOR AÑO 2017				PLAN ANTERIOR AÑO 2010				PLAN ANTERIOR AÑO 2006			
Componente	Código de asignatura	Asignatura	Créditos	Componente	Código de asignatura	Asignatura	Créditos	Componente	Código de asignatura	Asignatura	Créditos	Componente	Código de asignatura	Asignatura	Créditos
F	2501214	ADMINISTRACIÓN	5	F	1701211	ADMINISTRACION GENERAL	4	A	1001210	ADMINISTRACION II	5				
SEGUNDO AÑO - PRIMER SEMESTRE															
PLAN VIGENTE AÑO 2025				PLAN ANTERIOR AÑO 2017				PLAN ANTERIOR AÑO 2010				PLAN ANTERIOR AÑO 2006			
Componente	Código de asignatura	Asignatura	Créditos	Componente	Código de asignatura	Asignatura	Créditos	Componente	Código de asignatura	Asignatura	Créditos	Componente	Código de asignatura	Asignatura	Créditos
				F	1702120	MEGATENDENCIAS	3	B	1002111	MEGATENDENCIAS	4	B	0602221	MEGATENDENCIAS MUNDIALES Y REGIONALES	4
F	2502121	CONTABILIDAD GENERAL	2	F	1702121	CONTABILIDAD GENERAL COMERCIAL	4	B	1002112	CONTABILIDAD GENERAL COMERCIAL	4	B	0602115 - 0602220	CONTABILIDAD GENERAL / CONTABILIDAD COMERCIAL E INDUSTRIAL	4
F	2502125	MICROECONOMIA	5	F	1702122	MICROECONOMIA	4	B	1002113	MICROECONOMIA	4	B	0603127	ADMINISTRACION ECONOMICA I	4
F	2502231	LEGISLACION EMPRESARIAL	4	F	1702123	DERECHO EMPRESARIAL	3	A	1001207	DERECHO EMPRESARIAL	4	A	0601208	DERECHO EMPRESARIAL	3
SEGUNDO AÑO - SEGUNDO SEMESTRE															
PLAN VIGENTE AÑO 2025				PLAN ANTERIOR AÑO 2017				PLAN ANTERIOR AÑO 2010				PLAN ANTERIOR AÑO 2006			
Componente	Código de asignatura	Asignatura	Créditos	Componente	Código de asignatura	Asignatura	Créditos	Componente	Código de asignatura	Asignatura	Créditos	Componente	Código de asignatura	Asignatura	Créditos

E	2502232	CIUDADANIA E INTERCULTURALIDAD	2	E	1702226	CIUDADANIA E INTERCULTURALIDAD	2								
				F	1702227	GESTION DE COSTOS	4	B	1002217	GESTION DE COSTOS	4	B	0603126	COSTOS INDUSTRIALES Y DE SERVICIOS	3
				F	1702228	CREATIVIDAD E INNOVACION EMPRESARIAL	3	B	1002216	CREATIVIDAD E INNOVACION	4	A	0601211	CREATIVIDAD Y ESPIRITU EMPRESARIAL	4
F	2502233	MACROECONOMÍA	5	F	1702229	MACROECONOMIA	4	B	1002218	MACROECONOMIA	4	B	0603233	ADMINISTRACION ECONOMICA II	4
				F	1702230	ADMINISTRACION PUBLICA	3	B	1004240	ADMINISTRACION PUBLICA	4				
G	2501108	LIDERAZGO (E)	4	F	1702231	LIDERAZGO	3	B	1002220	LIDERAZGO Y COMPORTAMIENTO ORGANIZACIONAL	5	B	0602222	COMPORTAMIENTO ORGANIZACIONAL	3
F	2502229	MATEMATICA FINANCIERA PARA ADMINISTRACIÓN	4	F	1702232	FINANZAS BASICAS	3	B	1003123	FINANZAS BASICAS	4	B	0603130	FINANZAS BASICAS	3
TERCER AÑO - PRIMER SEMESTRE															
PLAN VIGENTE AÑO 2025				PLAN ANTERIOR AÑO 2017				PLAN ANTERIOR AÑO 2010				PLAN ANTERIOR AÑO 2006			
Componente	Código de asignatura	Asignatura	Créditos	Componente	Código de asignatura	Asignatura	Créditos	Componente	Código de asignatura	Asignatura	Créditos	Componente	Código de asignatura	Asignatura	Créditos
F	2502122	INVESTIGACION DE OPERACIONES	4	F	1703133	INVESTIGACION DE OPERACIONES	4	B	1003121	INVESTIGACION DE OPERACIONES	4	B	0603125	INVESTIGACION DE OPERACIONES	4
				F	1703134	ESTADISTICA I	4	B	1002114	ESTADISTICA I	5	A	0601104	ESTADISTICA PARA ADMINISTRADORES I	4
F	2502123	DISEÑO DE ORGANIZACIÓN Y PROCESOS	4	F	1703135	TEORIA ORGANIZACIONAL	3	B	1002115	TEORIA ORGANIZACIONAL	4	B	0602116	TEORIA ORGANIZACIONAL	4
F	2503137	SUPPLY CHAIN MANAGEMENT I	4	F	1703136	LOGISTICA I	4	B	1004131	LOGISTICA I	4	B	0602118	LOGISTICA I	3
F	2503136	ADMINISTRACION FINANCIERA I	4	F	1703137	ADMINISTRACION FINANCIERA I	4	B	1004133	ADMINISTRACION FINANCIERA I	4	B	0604141	ADMINISTRACION FINANCIERA I	4
TERCER AÑO - SEGUNDO SEMESTRE															
PLAN VIGENTE AÑO 2025				PLAN ANTERIOR AÑO 2017				PLAN ANTERIOR AÑO 2010				PLAN ANTERIOR AÑO 2006			
Componente	Código de asignatura	Asignatura	Créditos	Componente	Código de asignatura	Asignatura	Créditos	Componente	Código de asignatura	Asignatura	Créditos	Componente	Código de asignatura	Asignatura	Créditos
F	2502230	TEORIA DE DECISIONES	4	F	1703239	TEORIA DE DECISIONES	4	B	1003226	TEORIA DE DECISIONES	4	B	0603231	TEORIA DE DECISIONES	4
F	2501210	ESTADISTICA INFERENCIAL	4	F	1703240	ESTADISTICA II	4	B	1002219	ESTADISTICA II	4	A	0601209	ESTADISTICA PARA ADMINISTRADORES II	4
F	2504151	SUPPLY CHAIN MANAGEMENT III	4	F	1703242	LOGISTICA II	4	B	1004236	LOGISTICA II	4	B	0602224	LOGISTICA II	3
F	2503242	ADMINISTRACION FINANCIERA II	4	F	1703243	ADMINISTRACION FINANCIERA II	4	B	1004238	ADMINISTRACION FINANCIERA II	4	B	0604247	ADMINISTRACION FINANCIERA II	4
				F	1703244	CREDITOS Y COBRANZAS (E)	4					B	0604142	CREDITOS Y COBRANZAS	3
G	2501217	VENTAS (E)	4	F	1703245	GESTION Y DIRECCION DE VENTAS (E)	3					B	0603235	DIRECCION DE VENTAS	4
CUARTO AÑO - PRIMER SEMESTRE															
PLAN VIGENTE AÑO 2025				PLAN ANTERIOR AÑO 2017				PLAN ANTERIOR AÑO 2010				PLAN ANTERIOR AÑO 2006			
Componente	Código de asignatura	Asignatura	Créditos	Componente	Código de asignatura	Asignatura	Créditos	Componente	Código de asignatura	Asignatura	Créditos	Componente	Código de asignatura	Asignatura	Créditos
				F	1704146	FORMULACION DE PROYECTOS	4	C	1005142	FORMULACION DE PROYECTOS	4	C	0605151	FORMULACION DE PROYECTOS	3

F	2502120	MARKETING	3	G	1704147	MARKETING I	3	B	1003124	MARKETING I	4	B	0602223	MARKETING I	3
F	2503138	RECURSOS HUMANOS	4	F	1704148	ADMINISTRACION DE RECURSOS HUMANOS I	5	B	1003125	ADMINISTRACION DE RECURSOS HUMANOS I	5	B	0604138	ADMINISTRACION DE RECURSOS HUMANOS I	5
F	2503243	SUPPLY CHAIN MANAGEMENT II	4	F	1704149	ADMINISTRACION DE LA PRODUCCION I	4	B	1003122	ADMINISTRACION DE LA PRODUCCION I	4	B	0604140	ADMINISTRACION DE LA PRODUCCION I	3
CUARTO AÑO - SEGUNDO SEMESTRE															
PLAN VIGENTE AÑO 2025				PLAN ANTERIOR AÑO 2017				PLAN ANTERIOR AÑO 2010				PLAN ANTERIOR AÑO 2006			
Componente	Código de asignatura	Asignatura	Créditos	Componente	Código de asignatura	Asignatura	Créditos	Componente	Código de asignatura	Asignatura	Créditos	Componente	Código de asignatura	Asignatura	Créditos
G	2505273	DIRECCIÓN DE PROYECTOS	3	F	1704252	EVALUACION Y ADMINISTRACION DE PROYECTOS	4	C	1005247	EVALUACION Y ADMINISTRACION DE PROYECTOS	4	C	0605257	EVALUACION Y ADMINISTRACION DE PROYECTOS	3
F	2502228	MARKETING SECTORIAL Y DE SERVICIOS	2	G	1704253	MARKETING II	3	B	1003229	MARKETING II	4	B	0602223	MARKETING II	3
F	2503244	LEGISLACION LABORAL	4	F	1704254	ADMINISTRACION DE RECURSOS HUMANOS II	5	B	1003230	ADMINISTRACION DE RECURSOS HUMANOS II	5	B	0604245	ADMINISTRACION DE RECURSOS HUMANOS II	5
				F	1704255	ADMINISTRACION DE LA PRODUCCION II	4	B	1003227	ADMINISTRACION DE LA PRODUCCION II	4	B	0604246	ADMINISTRACION DE LA PRODUCCION II	3
				F	1704256	GESTION DE PYMES	3	B	1004239	GESTION DE PYMES	5	B	0604244	GESTION DE PROMOCION EMPRESARIAL	3
G	2504257	COMERCIO EXTERIOR	3	F	1704258	NEGOCIOS INTERNACIONALES (E)	4	B	1004135	NEGOCIOS INTERNACIONALES	5	C	0605259	COMERCIO Y NEGOCIOS INTERNACIONALES	3
F	2504150	FINANZAS INTERNACIONALES Y MERCADO DE CAPITALES	4	F	1704259	MERCADO DE CAPITALES (E)	3					B	0604248	MERCADO DE CAPITALES	3
								B	1004237	PLANEAMIENTO Y CONTROL DE UTILIDADES	4	B	0603236	PLANEAMIENTO Y CONTROL DE UTILIDADES	3
QUINTO AÑO - PRIMER SEMESTRE															
PLAN VIGENTE AÑO 2025				PLAN ANTERIOR AÑO 2017				PLAN ANTERIOR AÑO 2010				PLAN ANTERIOR AÑO 2006			
Componente	Código de asignatura	Asignatura	Créditos	Componente	Código de asignatura	Asignatura	Créditos	Componente	Código de asignatura	Asignatura	Créditos	Componente	Código de asignatura	Asignatura	Créditos
				G	1705160	AUDITORIA ADMINISTRATIVA I	3	C	1005141	AUDITORIA ADMINISTRATIVA I	5	C	0605149	AUDITORIA INTEGRAL Y DE GESTION I	4
G	2504153	GERENCIA DE ESTADO	3	G	1705162	GERENCIA DE ESTADO	4	C	1005145	GERENCIA DE ESTADO	4	C	0605150	GERENCIA DE ESTADO	5
				G	1705163	NEGOCIACION	4	C	1005143	GESTION DE NEGOCIOS I	4	C	0605152	SIMULACION DE NEGOCIOS	3
F	2505163	TRABAJO DE INVESTIGACIÓN III	4	G	1705165	INVESTIGACION DE DE MERCADO PARA PYMES	3	B	1004239	GESTION DE PYMES	5	B	0604244	GESTION DE PROMOCION EMPRESARIAL	3
								C	1005144	GERENCIA ESTRATEGICA	4	B	0604243	GERENCIA ESTRATEGICA	3
QUINTO AÑO - SEGUNDO SEMESTRE															
PLAN VIGENTE AÑO 2025				PLAN ANTERIOR AÑO 2017				PLAN ANTERIOR AÑO 2010				PLAN ANTERIOR AÑO 2006			
Componente	Código de asignatura	Asignatura	Créditos	Componente	Código de asignatura	Asignatura	Créditos	Componente	Código de asignatura	Asignatura	Créditos	Componente	Código de asignatura	Asignatura	Créditos
G	2504256	AUDITORÍA DE GESTIÓN	3	G	1705267	AUDITORIA ADMINISTRATIVA II	3	C	1005246	AUDITORIA ADMINISTRATIVA II	5	C	0605255	AUDITORIA INTEGRAL Y DE GESTION II	4
G	2504259	GESTIÓN REGIONAL Y MUNICIPAL	3	G	1705268	GERENCIA MUNICIPAL Y REGIONAL	4	C	1005250	GESTION MUNICIPAL Y REGIONAL	4	C	0605256	GESTION MUNICIPAL Y REGIONAL	5
F	2505269	TRABAJO DE INVESTIGACIÓN IV	4	G	1705270	OPCION DE GRADO II	3	C	1005249	TESIS EN ADMINISTRACION	4				
								C	1005248	GESTION DE NEGOCIOS II	4	C	0605258	NEGOCIACION	3

NOTA: DE ACUERDO A REGLAMENTO DE ACTUALIZACION CURRICULAR ESTE INDICA QUE DEBRIA HACERSE EQUIVALENCIAS CON UN MAXIMO DE 15 AÑOS HACIA ATRAS.



TOPE PARA REGISTRO DE	TOPE
INVICTOS	30
PRIMERA MATRICULA	30
SEGUNDA MATRICULA	24
TERCERA MATRICULA	24
CUARTA MATRICULA	24

Dr. Juan Carlos Delgado Luján
Director
Escuela Profesional de Administración
Facultad de Administración - UNSA
Presidencia Comisión
Académica

RESOLUCIÓN DECANAL N° 646-2024-FA-UNSA

Arequipa, 31 de diciembre del 2024

VISTO

Visto el Oficio N° 320-2024-EPA-FA-UNAS, del *Director de la Escuela Profesional de Administración, Dr. Juan Carlos Delgado Lujan*, haciendo llegar el Plan de Estudios 2025 con el informe final de la Comisión Especial de Asesoría Académica del Vice Rectorado Académico.

CONSIDERANDO

Que, la Universidad Nacional de San Agustín de Arequipa, está constituida conforme a la Ley N° 30220, Ley Universitaria y se rige por sus respectivos estatutos y reglamentos, siendo una comunidad académica orientada a la investigación y a la docencia, que brinda una formación humanista, ética, científica y tecnológica con una clara conciencia de nuestro país como realidad multicultural.

Que, con Resolución de Consejo Universitario N° 108-2024, de fecha 01 de setiembre del 2023 se resuelve aprobar el Reglamento de **ACTUALIZACIÓN DEL PLAN DE ESTUDIOS DE LA UNIVERSIDAD NACIONAL DE SAN AGUSTÍN DE AREQUIPA**

Que el Consejo de Facultad en sesión de fecha 30 de diciembre aprobó el Plan de Estudios 2025, para la Escuela Profesional de Administración, luego del informe final de la Comisión Especial de Asesoría Académica del Vice Rectorado Académico.

Estando de acuerdo con la Ley universitaria 30220, el Estatuto de la universidad y los Reglamentos correspondientes,

SE RESUELVE:

- Aprobar a solicitud del *Director de la Escuela Profesional de Administración, Dr. Juan Carlos Delgado Lujan*, el Plan de Estudios 2025 de la Escuela Profesional de Administración de acuerdo al informe final emitido por la Comisión Especial de Asesoría Académica del Vice Rectorado Académico.
- Encargar a la Escuela Profesional de Administración que, en coordinación con la Dirección de Servicios Académicos, tramite los expedientes de los Planes de Estudio de acuerdo a los informes finales emitidos por la Comisión Especial.

REGISTRESE, COMUNIQUESE, ARCHIVESE

Dr. JUAN LUNA CARPIO
Decano de la Facultad de
Administración

/SChevarria